

Checkliste Gesichtsbildanalyse

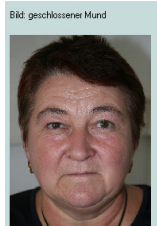

1. Foto



- ▶ frontal / gerade
- ▶ offene Augen
- ▶ bei durch die Frisur verdeckter Stirn (Augen oder andere Gesichtsbereiche)
→ bitte Haare hochstecken, Brille abnehmen
- ▶ geschlossener Mund

2. Foto

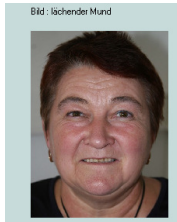

- ▶ frontal / gerade
- ▶ offene Augen
- ▶ lächelnder, etwas geöffneter Mund
- ▶ gewohnte Frisur (Gesichtsbereiche können verdeckt sein)

Für die Fotos benötigen wir nur eine geringe Auflösung (Dateigröße 150 – 500kB ist völlig ausreichend).

3. Ermittlung der Nasenbreite

- ▶ in Millimeter
- ▶ mittels Alameda oder Zirkel

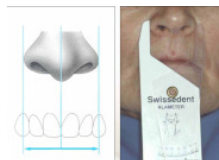

bei ausgeprägten Nasenflügeln

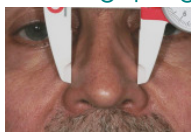

$$\frac{\text{Strecke A} + \text{Strecke B}}{2}$$



Achtung! Bei Nasen die schmäler sind als 31 mm müssen 10% bis 15% von der gemessenen Begrenzung der Nasenflügel dazurechnet werden.

4. Zahnfarbbestimmung

- ▶ herausnehmbarer ZE → VITA classical
- ▶ festsitzender ZE → 3D-Master (VITA)

Bitte beachten Sie bei der Terminvergabe für die Einprobe, dass die **Lieferzeit der speziellen Candulor-Zähne eine Woche** beträgt. Wir würden uns sehr freuen, wenn Sie dieses bei der Terminvergabe mit berücksichtigen können.